

€1,50* IVA inclusa

Quotidiano con Periodico Economico Periodico Letterario - Periodico del Diritto

www.ilsol24ore.com

SPECIALE GUIDA AL NUOVO DECRETO

LA RIFORMA E LE IMPRESE
Marchi fuori dal patent box
L'Ace perde convenienza

CONTABILITÀ
 Regime di cassa con gestione a scatti per i contribuenti

SE NON È TRAMATA NON VALE
 Re auto, è vessatoria la clausola che impone la scelta del carrozziere

Azita. Nel primo trimestre +12% i profitti



Utili record per Fca
Il titolo vola (+9,3%)
 Confermati gli obiettivi per il 2017

Il gruppo Fca ha registrato nel primo trimestre un utile netto di 1,2 miliardi di euro, in crescita del 12% rispetto al trimestre precedente. Il titolo azionario ha guadagnato il 9,3%.

LA STRATEGIA DI MARCHIONNE

La riduzione del debito e le nuove sfide dell'auto

Il presidente della Fca, Luca Cordero di Montezemolo, ha delineato la strategia del gruppo per il 2017. L'obiettivo principale è la riduzione del debito, che dovrebbe essere portato a 10 miliardi di euro entro la fine dell'anno. Inoltre, il gruppo si concentrerà sulle nuove sfide del mercato automobilistico, come la mobilità urbana e la guida autonoma.

Il piano punta su un +7% del Pil - Tetto al 35% per i redditi più alti

La sfida di Trump: maxi-taglio alle tasse di imprese e famiglie

L'aliquota per le aziende scende al 15%

Imposte sulla ricchezza: il fondo della miseria

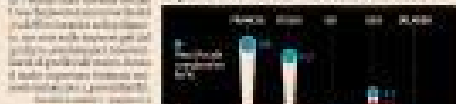

L'AMERICA

Il nodo è la crescita

di Luigi Preti

Donald Trump ha promesso un maxi-taglio alle tasse per le imprese e le famiglie. L'aliquota per le aziende scenderà dal 35% all'15%. Tuttavia, il nodo è la crescita economica, che è ancora incerta.

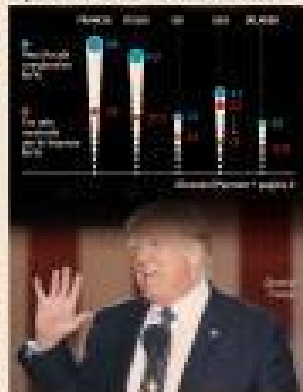

Custore ha il contratto firmato per apporre il tetto all'obbligo di fatturazione elettronica

Fatturazione elettronica per ridurre il cuneo fiscale

Il contratto firmato da Custore prevede un tetto all'obbligo di fatturazione elettronica. Questo dovrebbe ridurre il cuneo fiscale per i contribuenti. La mediazione tributaria taglierà oltre 18.300 litri.

CONTABILITÀ
La mediazione tributaria taglierà oltre 18.300 litri

-EURO DIVIDENDO

Mercato moneta e borse fanno la Ue

di Stefano Ricossa

Il mercato delle monete e delle borse è in forte crescita, grazie all'adozione dell'euro. Questo ha portato a una maggiore stabilità e crescita economica.

L'infatuazione fonda sui rigori e investimenti

di Antonio Paolo Schipani

Gabriele Legli verso la riforma organica assemblee

Alitalia, ok al prestito-ponte da 400 milioni. Gentiloni: no alla nazionalizzazione

Il ministro dell'Economia, Paolo Gentiloni, ha approvato un prestito-ponte di 400 milioni per Alitalia. Tuttavia, non è prevista la nazionalizzazione dell'azienda.

PANORAMA

Richione di Mattarella: il Parlamento approvi subito la legge elettorale

Il presidente della Repubblica, Sergio Mattarella, ha chiesto al Parlamento di approvare rapidamente la legge elettorale per le elezioni politiche del 2017.

ITALIA

La via obbligata per un voto anticipato

Stromboli, il Senato di Berlusconi alla Grande Camera. La via obbligata per un voto anticipato.

Area Banca centrale critica diventa un'area di rischio per gli investitori

GRANDI LAVORI
L'Espresso lascia a Milano un'opera che era realizzata

MAXI CARTEIRA A L'ORO
I marchi di Evry investono 100 milioni in Lombardia

Movimenti

Indice	Variazione
FTSEMIB	+0,1%
EURO STOXX 50	+0,2%
DAX	+0,3%
NASDAQ	+0,4%
NYSE	+0,5%

Quotazioni

Titolo	Prezzo
Eni	1,25
Enel	1,15
Ilva	1,05
Imi	1,00
Intesa	1,10
Mediocredito	1,05
Montedison	1,00
Telecom	1,15
Unicredit	1,10

UNO

UNO ASSICURAZIONI, FINANZA E ASSISTENZA
 PER LA COPERTURA DI TUTTI I VOSTRI RISCHI

UNO

UNO ASSICURAZIONI, FINANZA E ASSISTENZA
 PER LA COPERTURA DI TUTTI I VOSTRI RISCHI

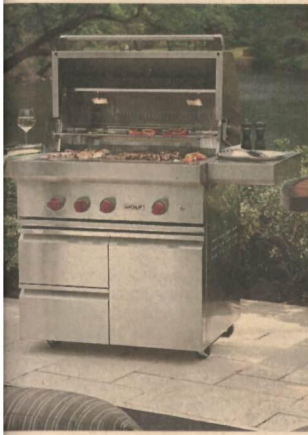

PORTATILI E VERSATILI

1. Weber, Go Anywhere, barbecue a valigetta, pesa 6 kg; 2. Barbecuecook, affumicatore elettrico compatto; 3. Frigo2000, Wolf, grill a gas con cassetto scaldapiatti; 4. Campingaz, Bonesco, con coperchio, su ruote, a carbone; 5. Ferraboli, Piccolo, barbecue cuocispiedini



e a misura di balcone

cegliere un apparecchio di qualità e di mettere sulla griglia non carne qualsiasi o carne italiana. Ecco allora i consigli scelta di barbecue con ottime prestazioni anche a chi non ha molto spazio a disposizione. Con qualche eccezione dedicata a barbecue all'americana, vere e proprie all'aperto che consentono anche azioni a fessura di cucinare in modo quasi ideale all'aperto senza soffrire troppo (per una una selezione, con foto, dei ti si veda anche il sito di Casaz4 Plus), ma di acquistare un barbecue di dimensioni mini o di optare per una griglia, è bene calcolare sempre la superficie in rapporto alle persone, per evitare di affrettare in fretta con risultati non eccellendo quando manca lo spazio infatti le "man" si fanno complicate e spesso ne riducono le cotture. Quanti piccoli barbecue rimangono inutilizzati proprio per questo? Importante, per evitare rovine del cibo dalla griglia, provare la qualità dell'apparecchio e verificare che sia stabile e lavabile (anche in lavastoviglie in qualche facilmente pulibile). In linea di na, se si vuole pulire e metter via rapi-

damente l'apparecchio conviene dotarsi di una piccola spazzolina elettrica. I produttori affermano tutti che il loro barbecue è facile da accendere e da usare, ma per chi deve impararne pian piano l'arte - per niente semplice - spesso l'accensione soprattutto del modello a carbone o a legna può essere complicata. È quindi consigliabile verificare bene il modello anche in base a questa caratteristica (e alle proprie capacità). Per i barbecue a gas consigliamo di scegliere quelli con l'accensione automatica: si preme un pulsante e la fiamma comincia a lavorare. Tra gli ultimi arrivati Kitchen Kamin di Edilkamin a gas, da 60 e 80 cm con piastra in acciaio inox di 6 mm di spessore e accensione elettronica, si spegne automaticamente in caso di interruzione dell'arrivo del gas.

Gli esperti raccomandano di dare la preferenza a modelli con il coperchio soprattutto se si fanno di frequente barbecue, se si cuociono porzioni piccole o molto grandi (che richiedono un forte e costante calore avvolgente). Per non sbagliare mai la soluzione migliore è affidarsi al Broil King de I Signori del Barbecue, dotati di una sonda che trasmette in diretta la temperatura interna ai cibi.

Stanno avendo un grande successo i cuocispiedini di Faraboli, piccoli, stretti, adatti anche al microbalconcino studiati molto bene, per dare un calore intenso senza bruciare i piccoli pezzi di verdura, carne e pesce.

Costano spesso sono ingombranti - Ikea, Campingaz e Palazzetti propongono però modelli compatti - ma i barbecue multifunzione sono una soluzione alla quale ben pochi potranno rinunciare. Sono infatti vere e proprie cucine per esterno, da usare spesso, non richiedono complicate manovre (e questo per un barbecue è il massimo requisito) poiché sono sempre pronti, offrono spazi di lavoro e di appoggio, diverse tipologie di cottura (alla piastra, alla griglia, con fornello, al forno, al vapore...). Ma c'è un altro vantaggio: tutti i produttori hanno cataloghi ricchi di soluzioni diversificate e modulari per avere sempre la composizione funzionale e dimensionale su misura. In particolare, Fesoc e Liv producono moduli eleganti, assemblabili, di misure compatte che possono offrire poco o molto spazio per riporre le stoviglie, anche i cassetti, piccolo o grandi zone di cottura e tutto estremamente facile da usare e da pulire.

ARREDO DI NICCHIA

Così si riscopre l'arte del «legno curvato»

di Sara Deganello

● Carl Hansen & Son propone un'edizione limitata della Wishbone Chair progettata da Hans J. Wegner, in olmo: è in vendita (a 743 euro) solo per oggi, 27 aprile. I pezzi, in legno curvato a vapore, ciascuno con 120 metri di corda di carta per il sedile, avranno incisa la firma del designer danese e la sua data di nascita: 2 aprile 1917. Avrebbe compiuto 103 anni, mentre la Wishbone, letteralmente "forcella" - l'elemento caratterizzante dello schienale - è in produzione dal 1950 e rappresenta il best seller della Carl Hansen & Son. L'olmo utilizzato proviene oggi dal Nordamerica, ma un tempo era comune in Danimarca e spesso veniva destinato ai mobili: con quercia, faggio e frassino è tra i più adatti e resistenti per la piegatura.

È in legno di frassino, con schienale e braccioli in un unico pezzo curvato e sedile impagliato, la sedia Rose disegnata da Zanellato Bortotto per la trevigiana Novamobili: «È una seduta contemporanea realizzata con tecniche antiche - racconta Daniele Bortotto -. Per trovare chi potesse fare ancora questo tipo di lavorazioni siamo andati in Friuli, nel distretto di Manzano. Qui, il mondo della sedia è stato prosciugato: gli stampati hanno creato solo esuberanti. Per noi designer che arriviamo adesso è allettante andarle a riscoprire. Rose è anche un pezzo dal gusto nordico, soprattutto nella finitura naturale».

Una certa abilità in fatto di legno rimanda alle creazioni scandinave. Non a caso, tra le novità viste quest'anno, dalla Svezia arriva il divano Button, di

Front per Swedese, con la struttura che sostiene l'imbottitura in legno curvato; e in Finlandia ha visto la luce sedia Laakso, essenziale nel suo schienale ad arco, disegnata da Saku Sysiö di Aivan per Made by Choice. Il Nord e la Mitteleuropa hanno solo mantenuto lavorazioni che storicamente si facevano anche in Italia, come racconta la vicenda della Società Antonio Volpe di Udine: ai primi del Novecento produceva sedie a dondolo così eleganti e innovative (come la n. 267 "a uovo") che venivano scambiate per prodotti della secessione viennese. È tutto documentato nel bel libro di Manuela Lombardi Borgia e Giovanni Renzi "Società Antonio Volpe. Il design italiano sfida la Gebrüder Thonet" (Silvana editrice). La tecnica del legno curvato a vapore è stata inventata da Michael Thonet nella prima metà dell'Ottocento e l'eredità della sua impresa oggi può venire direttamente rintracciata nelle aziende Ton, Thonet e Gebrüder Thonet Vienna. Quest'ultima ha portato al Salone del Mobile alcuni progetti che rendono particolarmente contemporanea quella cifra stilistica. I Lucidi Peverè, per esempio, hanno disegnato la colorata poltroncina Chignon in cui lo schienale imbottito è raccolto dentro due riccio-

li di faggio.

Sempre di faggio, ma curato (la parte più interna), è anche la collezione Vapore che Giacomo Moor presenta per la galleria milanese Luisa Delle Piane: specchio, libreria, tavolo, consolle dritta e angolare con piani di vetro a intersecare i percorsi del legno. Una serie dedicata proprio alla curvatura del legno massello, una lavorazione che sta scomparendo: Moor per realizzarla è dovuto andare fino a Gorizia.



Edizione limitata. Wishbone Chair, in olmo, Hans J. Wegner per Carl Hansen & Son

CALITTA

La tradizione che guarda al futuro

Urban Up - Unipol Projects Milan

